

ЗРАЗКИ
предметів однострою співробітників Служби судової охорони

1. Кашкет



Кашкет сіро-синього кольору.

2. Шапка-феска (шапка-підшоломник)

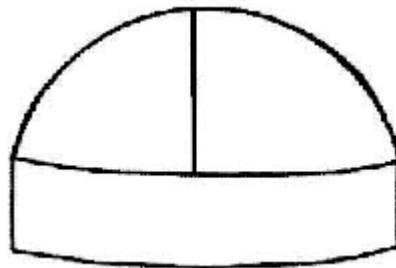

Шапка чорного або сіро-синього кольору.

3. Кепі



Тип А

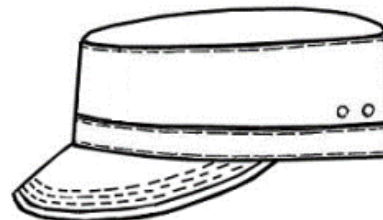

Тип Б

Кепі типу А, типу Б сіро-синього кольору.

2
4. Берет



Берет сіро-синього кольору.

5. Шапка-маска зимова

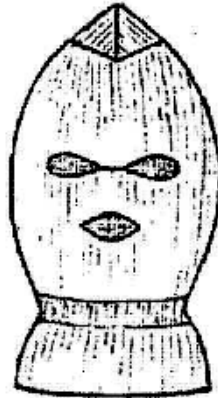

Шапка-маска чорного кольору.

6. Шапка-маска літня

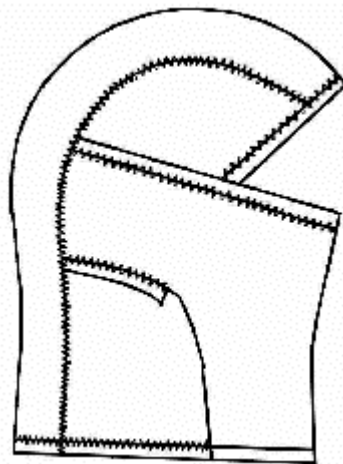

Шапка-маска чорного кольору

7. Пальто зимове

Пальто зимове сіро-синього кольору.

8. Плащ демісезонний

Плащ демісезонний сіро-синього кольору.

**9. Куртка зимова
(тип А)**



Куртка зимова сіро-синього або чорного кольору.

**10. Куртка зимова
(тип Б)**

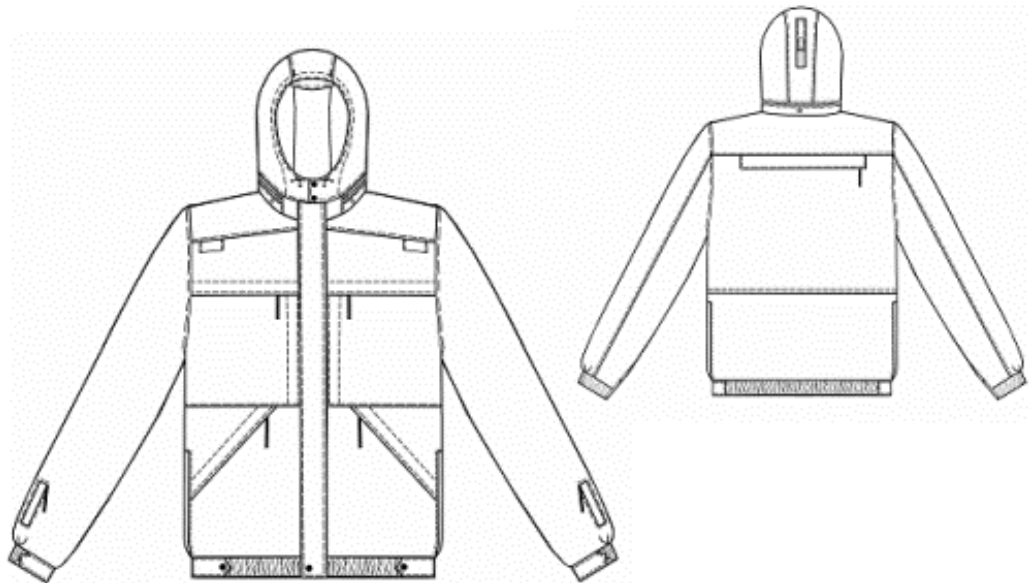

5

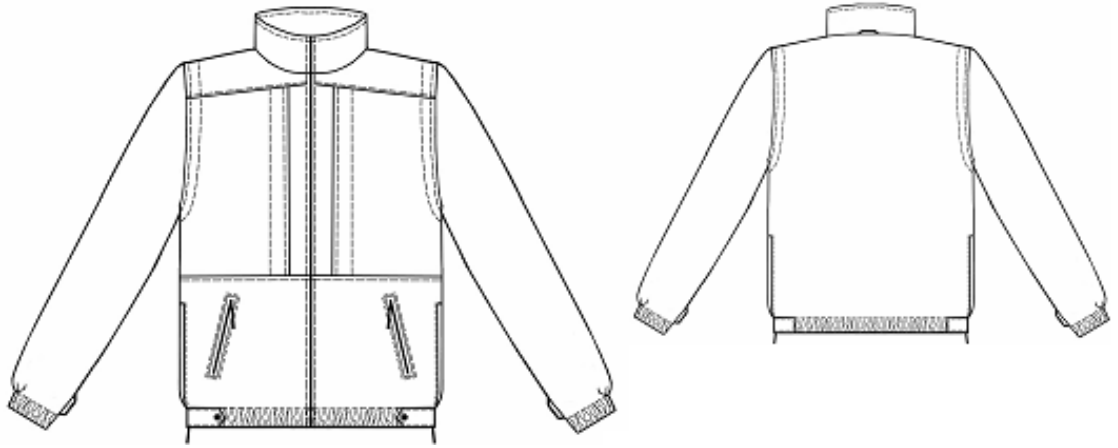

Куртка зимова сіро-синього або чорного кольору.

**11. Куртка зимова
(тип В)**

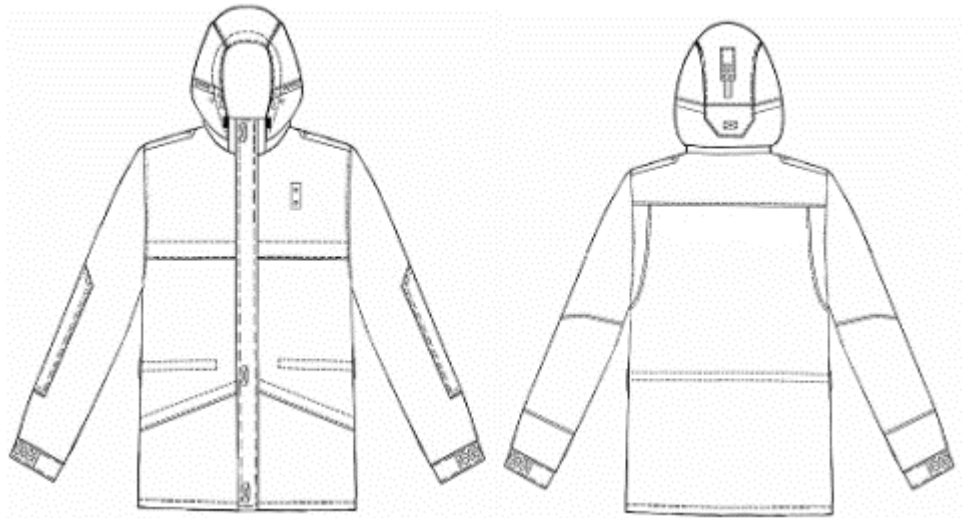

Куртка зимова сіро-синього або чорного кольору.

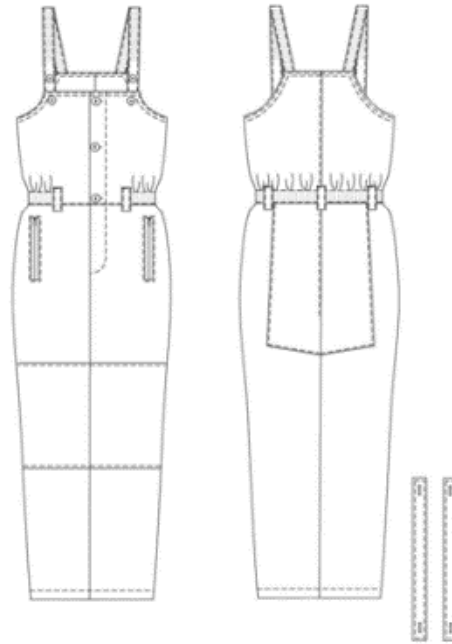
12. Напівкомбінезон зимовий

Напівкомбінезон зимовий сіро-синього або чорного кольору.

13. Плащ-накидка

Плащ-накидка чорного кольору.

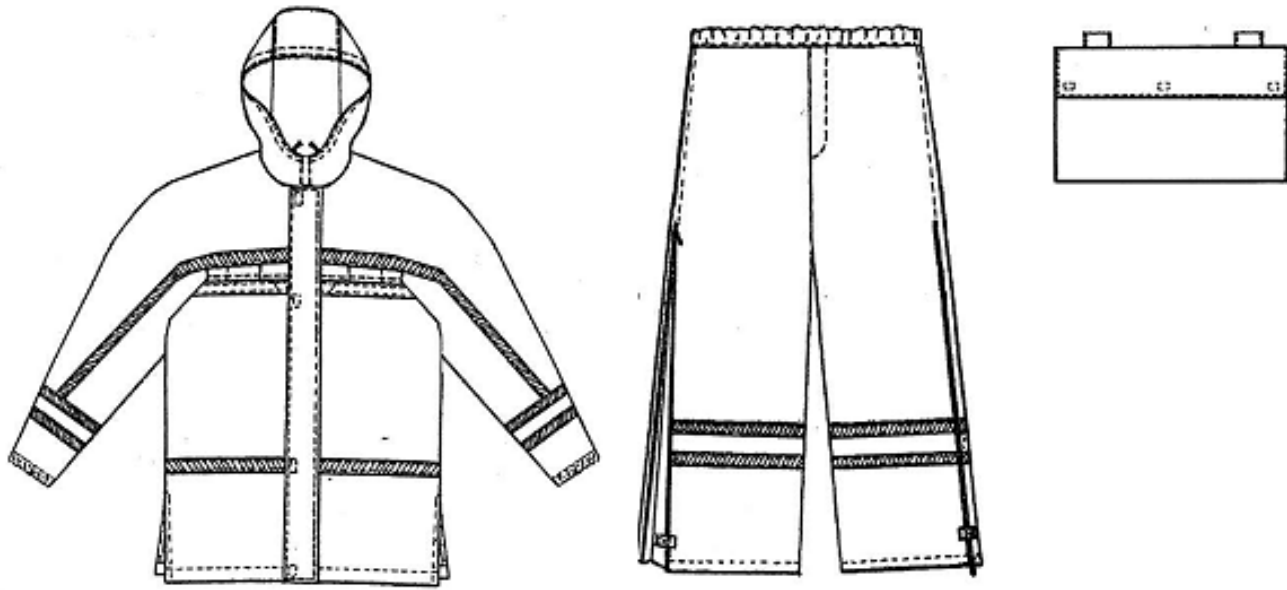
14. Костюм-дошовик (куртка, брюки)

Костюм дошовик чорного кольору.

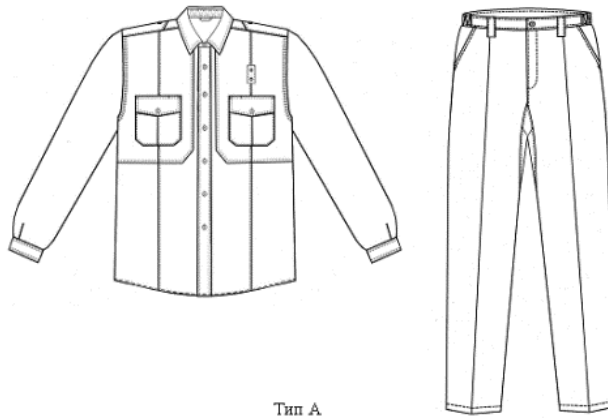
15. Костюм (сорочка, брюки)

Тип А

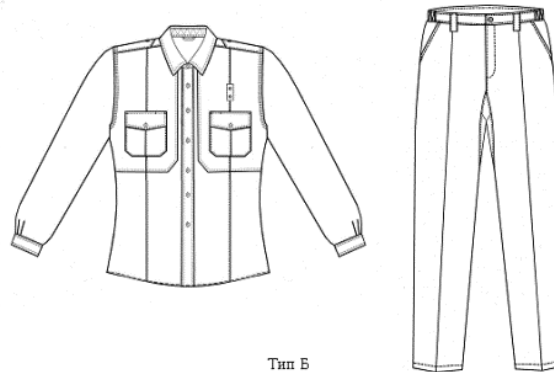

Тип Б

8

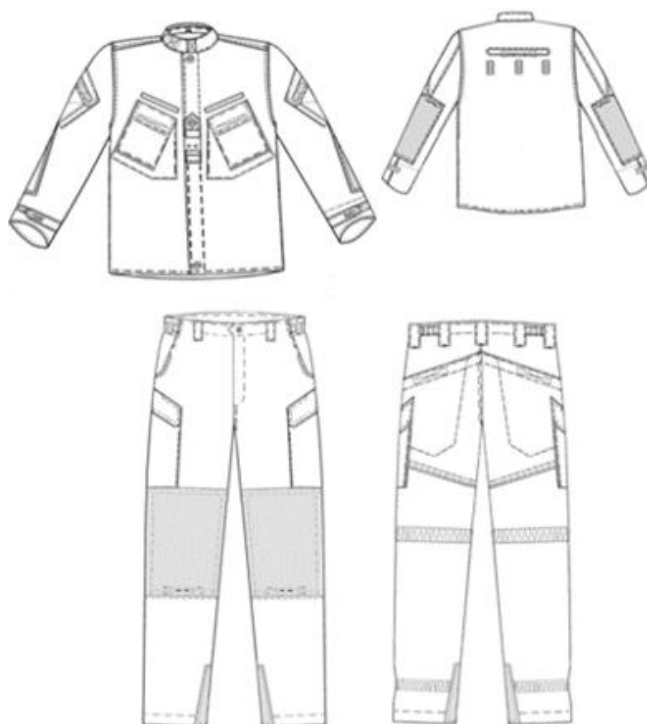

Тип В

Костюм типу А, типу Б, типу В з тканини сіро-синього кольору.

16. Сорочка бойова

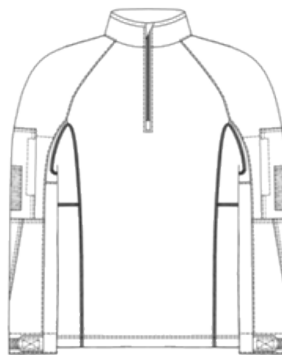

Сорочка бойова сіро-синього кольору.

17. Кітель

Кітель з тканини сіро-синього кольору.

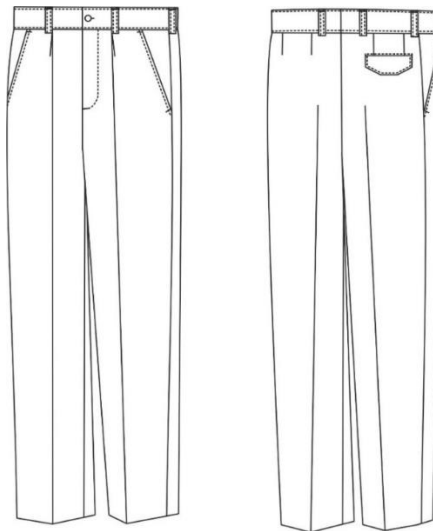
18. Штани чоловічі

Штани чоловічі з тканини сіро-синього кольору.

10

19. Кітель жіночий

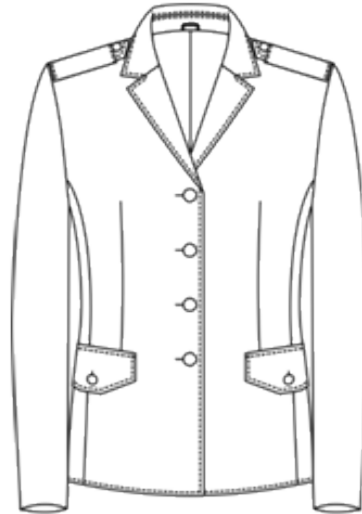

Кітель з тканини сіро-синього кольору.

20. Штани жіночі

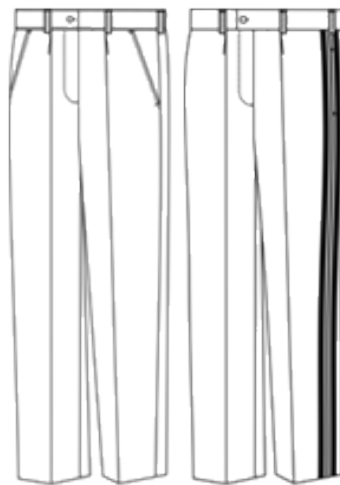

Штани жіночі з тканини сіро-синього кольору.

21. Спідниця



Спідниця з тканини сіро-синього кольору.

22. Сорочка чоловіча

Сорочка білого або жовто-сірого "тан" кольору.

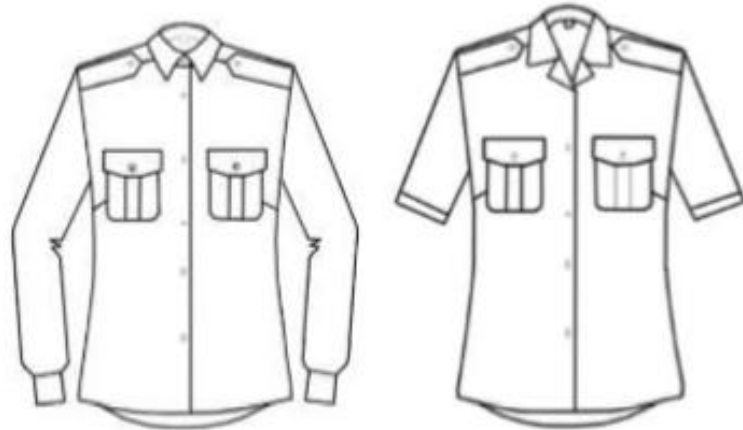
23. Сорочка жіноча

Сорочка білого або жовто-сірого "тан" кольору.

24. Джемпер

Джемпер чорного або сіро-синього кольору.

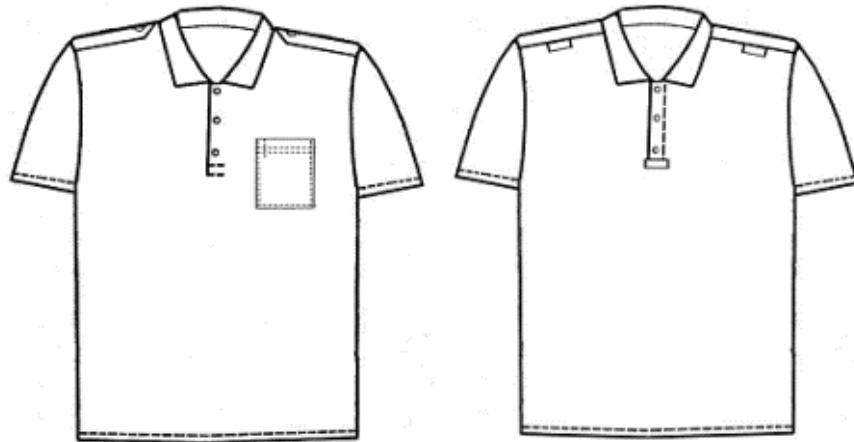
25. Сорочка трикотажна з короткими рукавами

Тип А

Тип Б

Сорочка білого або жовто-сірого "тан" кольору.

26. Фуфайка (з короткими рукавами)

Фуфайка чорного або сіро-синього кольору.

27. Білизна для холодної погоди (термобілизна)

Комплект чорного або сіро-синього кольору.

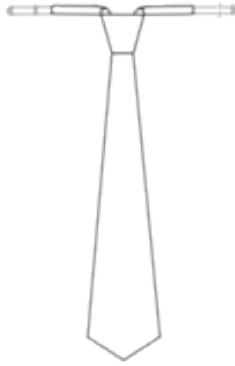
28. Краватка

Тип А



Тип Б

Краватки чорного кольору.

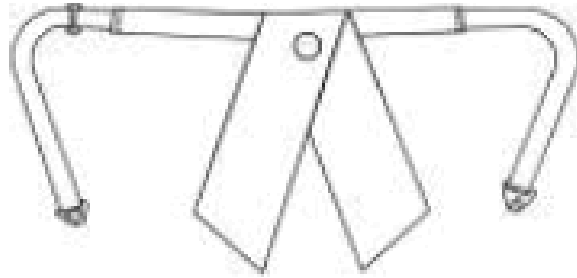

Тип В

Краватка чорного кольору.

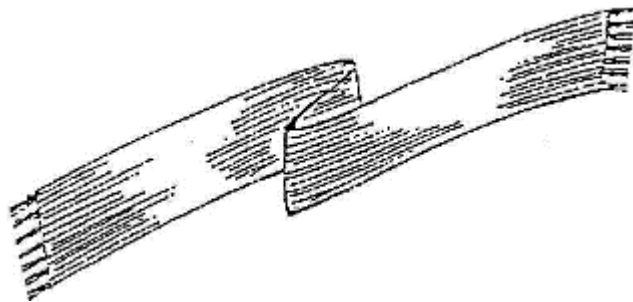
29. Кашне

Кашне сіро-синього або білого кольору.

30. Рукавички шкіряні

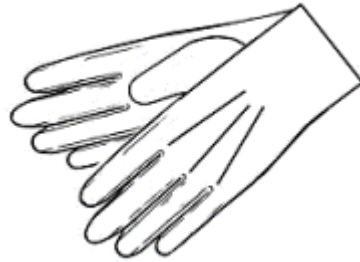

Рукавички білого або чорного кольору.

31. Рукавички зимові

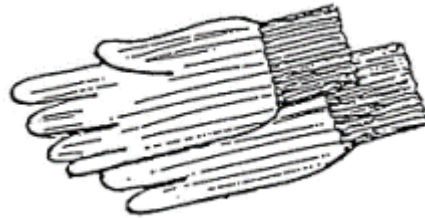

Рукавички білого або чорного кольору.

32. Рукавички тактичні

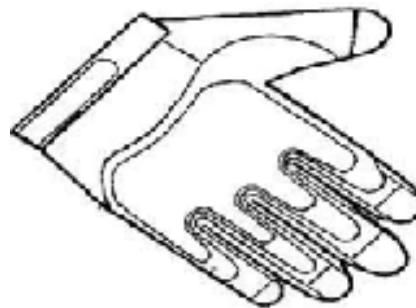

Рукавички тактичні чорного кольору.

33. Сумка транспортна індивідуальна

Сумка транспортна індивідуальна чорного кольору.

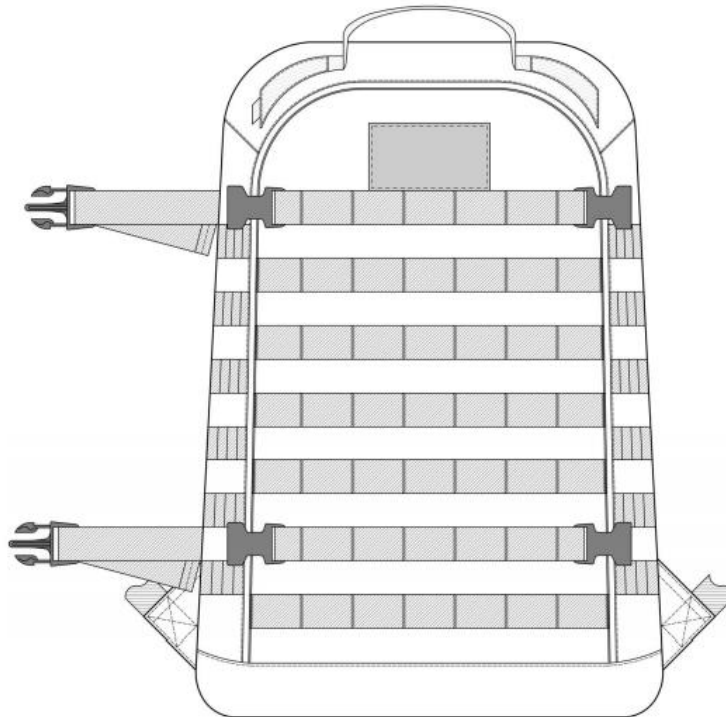
34. Рюкзак індивідуальний

Рюкзак індивідуальний чорного кольору.

35. Жилет розвантажувальний

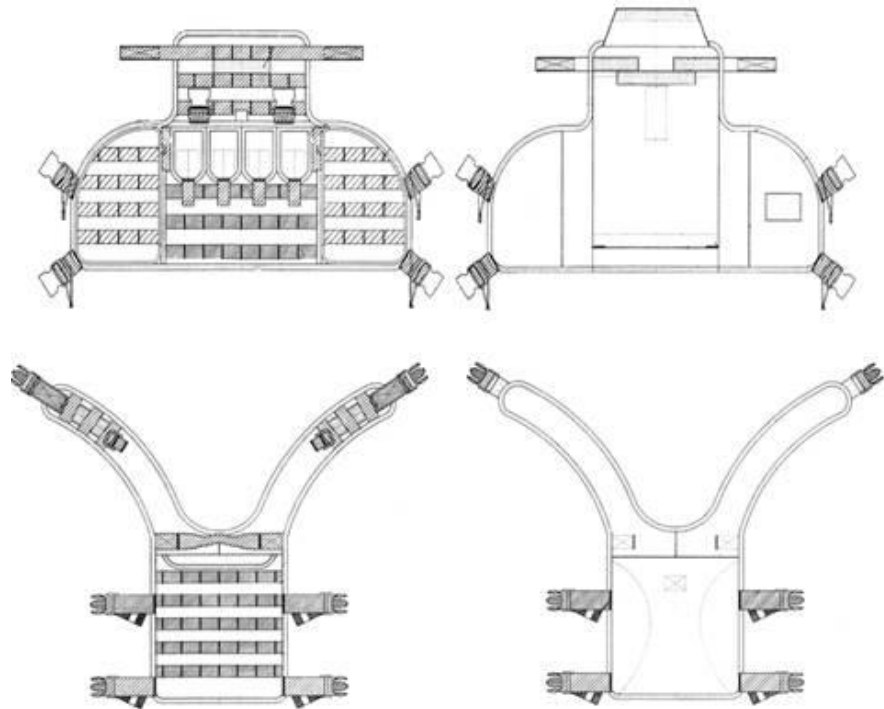

Жилет розвантажувальний з тканини чорного або сіро-синього кольору.

36. Ремінно-поясна система

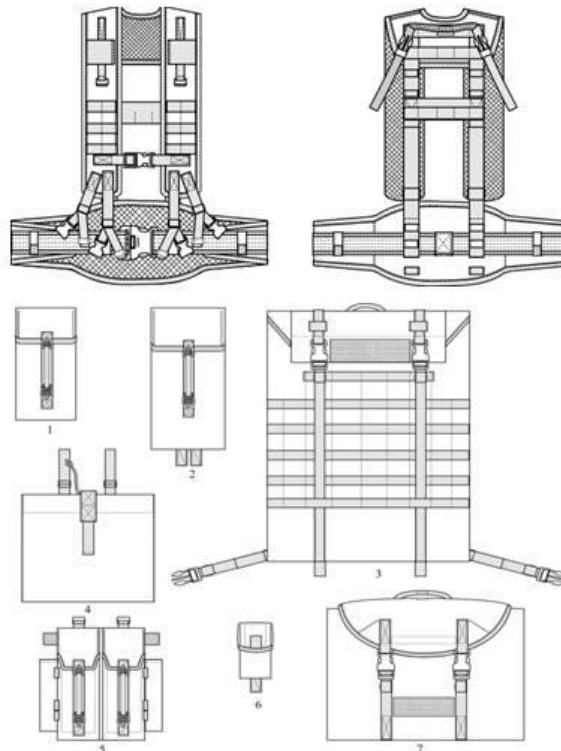

Ремінно-поясна система з тканини чорного або сіро-синього кольору.

37. Спорядження поясне

Спорядження поясне з тканини чорного або сіро-синього кольору.

38. Ремінь до штанів

Ремінь до штанів чорного або сіро-синього кольору.

39. Ремінь брючний

Ремінь брючний чорного або сіро-синього кольору.

40. Черевики з високими берцями

Черевики з високими берцями чорного кольору.

41. Кросівки

Кросівки чорного, синього або сірого кольору

42. Напівчеревики хромові

Напівчеревики чорного кольору.

43. Напівчоботи хромові утеплені

Напівчоботи чорного кольору.

44. Чобітки хромові утеплені

Чобітки чорного кольору.

45. Туфлі хромові

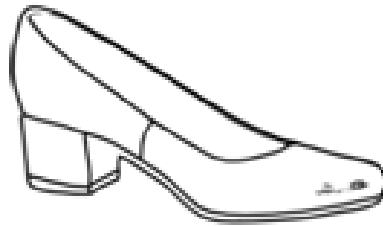

Туфлі чорного кольору.

46. Пояс парадний із пряжкою



Пояс парадний сріблястого кольору.

47. Аксельбант



Аксельбант сріблястого кольору.

Голова Служби судової охорони

В. Бондар